

# PROJET

10 ROUTE DE L'AERODROME  
45500 SAINT DENIS DE L'HOTEL

Sections ZB102 et ZB120  
Surface terrain = 169 661m<sup>2</sup>

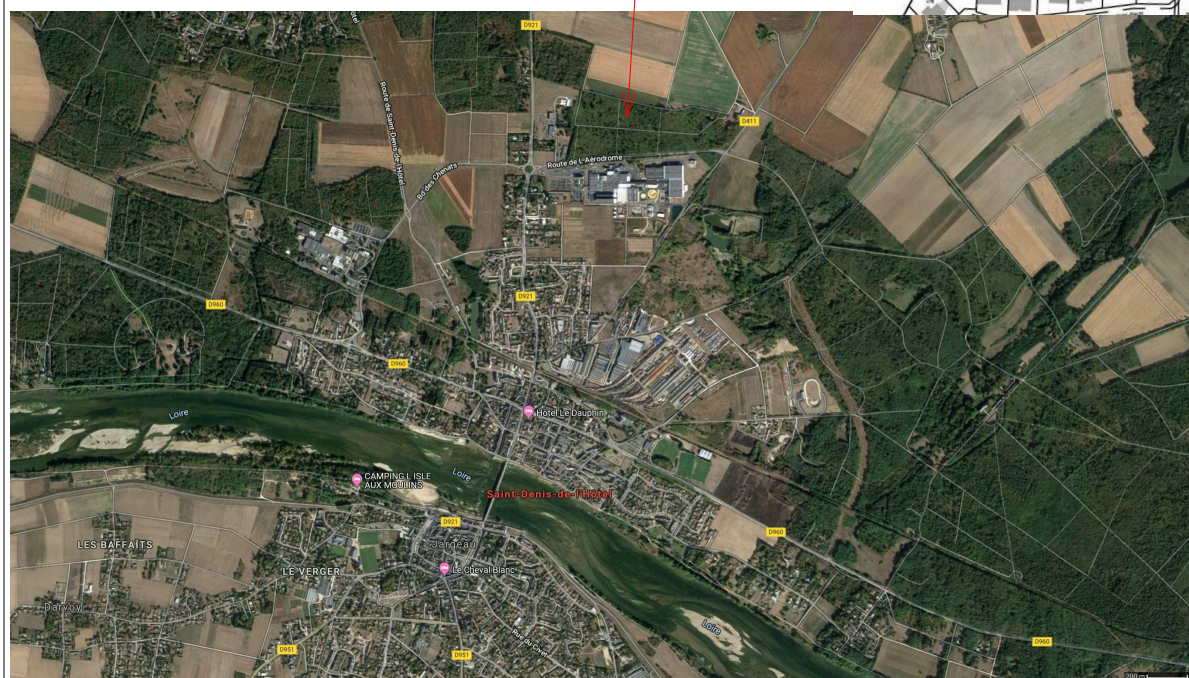
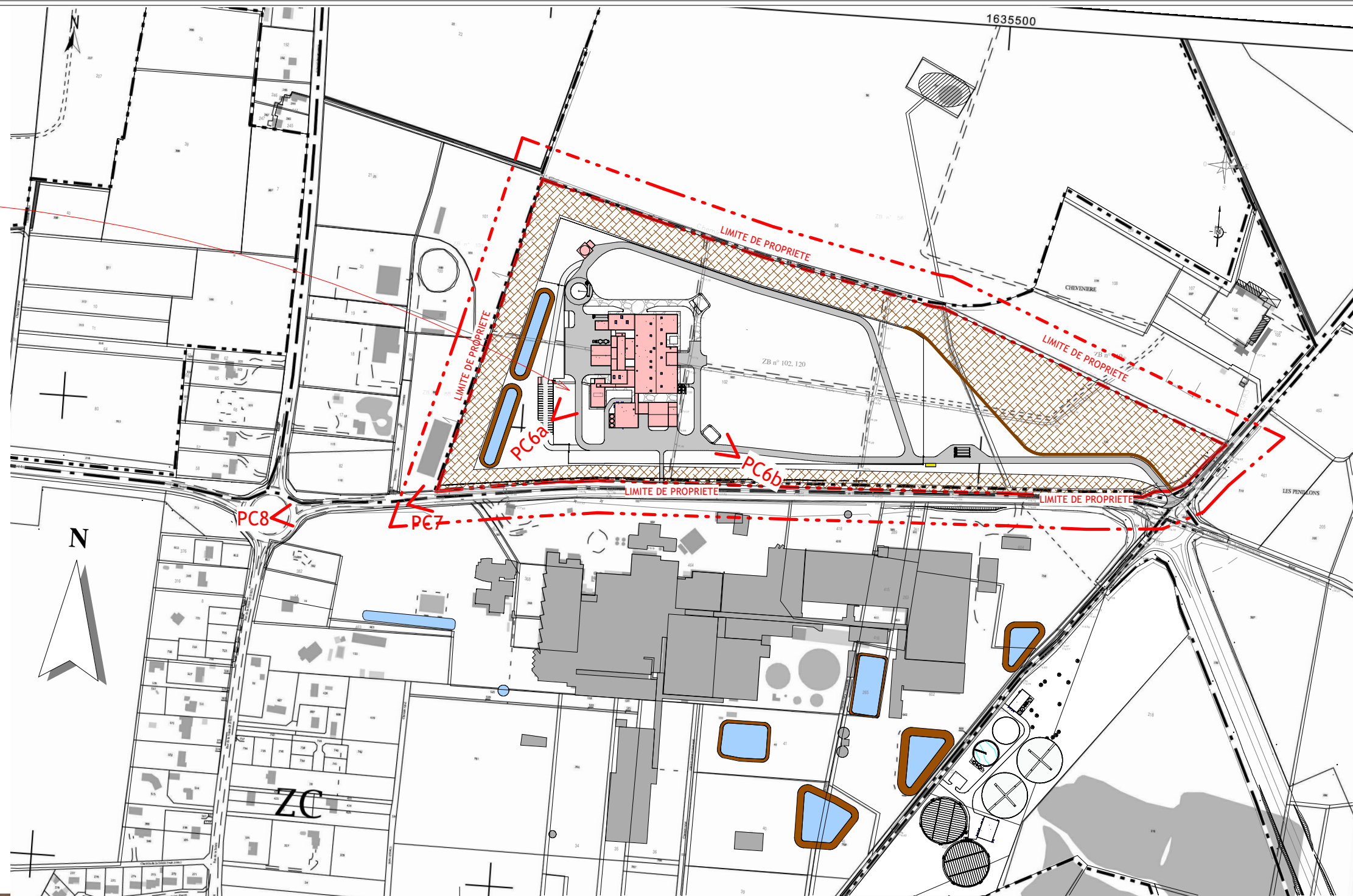

## ATELIER INNOVE

SARL Christelle DAVAL  
Architecte DPLG

UNITE EXTRACTION VEGETAUX

10 Route de l'aérodrome  
45500 Saint Denis de l'Hotel

**ADENT**  
INGENIERIE  
S.A.R.L. au capital de 10 000 euros  
Adresse de correspondance:  
28 - 30 rue Bahon Rault - 35 000 RENNES  
Tel : 06 82 15 02 91  
N° régional : 105 01179  
N° national : S11466

CES PLANS SONT LA PROPRIETE DE  
SARL CHRISTELLE DAVAL ARCHITECTE  
ET NE PEUVENT ETRE REPRODUITS SANS SON AUTORISATION

PHASE : <b>PC</b>		PLANS Un plan de situation du terrain	ECH :  1 : 5000
N° PLAN <b>01</b>	INDICE		
DATE : 10/03/2020	NUMERO DE L'AFFAIRE : 17.033	DESSINATEUR : TB	